

# 四国八十八ヶ所巡拝用品パンフレット NO.15

(令和5年6月改訂)

カタログ有効期限 2025年3月31日

納経帳

納経用品

御誕生1250年記念版(限定品)  
線描画イラスト入納経帳

## 1. 御誕生1250年記念版



入定大師、稚児大師イラスト入り



## 2. 日本遺産記念版

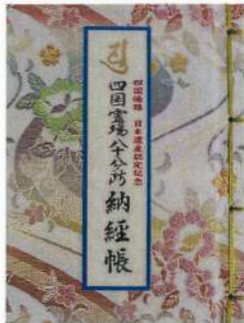

入定大師  
イラスト入り

※御誕生1250年記念版は 各寺院 札所イメージを水彩カラーイラストで  
限定品につき早期販売終了 表現しています  
する場合がございます。(1250年記念・日本遺産記念内容は同じです)

	中絵柄	高さ	幅	表紙	価格/税込	
1	御誕生1250年記念	カラー	約25cm	約18cm	黒金	¥3,630
2	日本遺産記念	カラー	約25cm	約18cm	虹色	¥3,630
3	線描画 B5サイズ	白黒	約25cm	約18cm	紺	¥2,750
3	線描画 B5サイズ	白黒	約25cm	約18cm	赤	¥2,750
4	線描画 ミニサイズ	白黒	約19.5cm	約14.5cm	紫	¥2,750
4	線描画 ミニサイズ	白黒	約19.5cm	約14.5cm	赤	¥2,750

## 3. 線描画 B5サイズ



## 4. 線描画 ミニサイズ

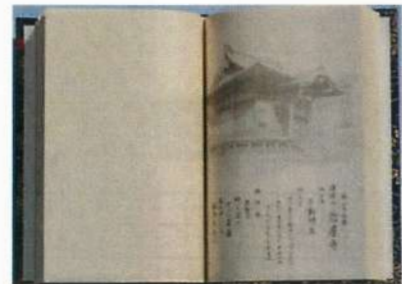

各寺院 札所イメージを線描画イラストで表現しています(B5標準サイズ・ミニ内容は同じです)

御影帳

納経帳・掛軸に納経をすると白黒の御本尊御影が頂けます  
御影帳に保管して下さい

## 5. 日本遺産版



各寺院の写真入り

## 6. 御影保存帳

	高さcm	幅cm	色	価格/税込
5 標準サイズ(B5)	約18	約25	虹色	¥3,630
6 標準サイズ(B5)	約18	約25	紺	¥2,750
6 標準サイズ(B5)	約18	約25	赤	¥2,750

輪袈裟

お参りの際の略式正装となります



男性・女性 輪袈裟の指定(色柄)はございません。

## 7. 日本遺産版 8. 輪袈裟・字入 9. 輪袈裟・字無 金欄

	長さ	幅	色	価格/税込	
7 標準サイズ	1m	5cm	虹色	¥2,420	金欄/文字無
8 標準サイズ	1m	5cm	紫	¥1,650	織物/文字有
8 標準サイズ	1m	5cm	緑	¥1,650	織物/文字有
9 標準サイズ	1m	5cm	紺	¥2,420	金欄/文字無
9 標準サイズ	1m	5cm	赤	¥2,420	金欄/文字無

**御詠歌白衣 納経用品**

八十八ヶ所及び高野山奥の院にて御朱印(宝印)を頂き  
来世への晴れ着として下さい 朱印代 1ヶ所あたり¥200

カラー大師

十三仏(大師入)



結願のイメージ

サイズ 価格/税込

10	カラー大師	フリー	¥4,840
10	十三仏(大師入)	フリー	¥4,840

**朱印軸 納経用品**

各札所にて御朱印を頂き 結願後表装加工を施し完成後  
仏事他・朝夕のお勤めにてご使用下さい 納経代 1ヶ所あたり¥500

宝珠天蓋 入定大師

友禅染 入定大師

特上十三仏 大師入

西陣織り 入定大師

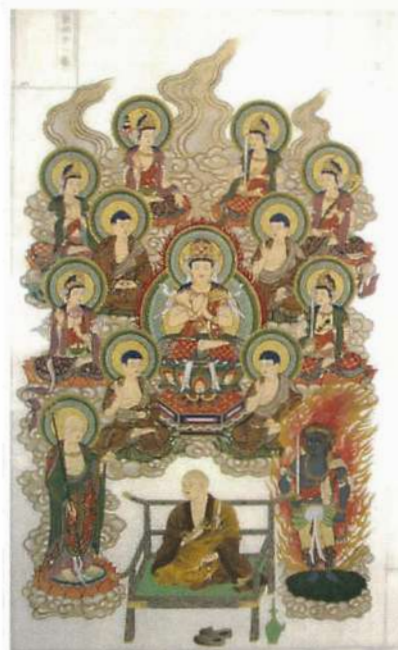

天蓋 印刷と箔押し



手染め友禅作業のイメージ



138cm

50, 5cm



西陣織り製作途中イメージ

商品名	絵絹サイズ	価格/税込	加工方法及び特徴
11 宝珠天蓋 入定大師	126cm*50,5cm	¥24,200	顔料染め・一部手書き
12 友禅染 入定大師	126cm*50,5cm	¥22,000	手染め友禅(一部手書き) 織維染め技法(スカーフやネクタイなど)
13 特上十三仏 大師入	138cm*50,5cm	¥39,600	顔料染め・一部手書き 御詠歌白衣同柄・豪華版
14 西陣織り 入定大師	126cm*50,5cm	¥33,000	西陣織り・こだわりの西陣織り加工品

白衣(道中着)

お遍路さんの正装である白衣は、速乾性の良い堅牢度のある厳選したTCブロードを使用しております。一番上に着用しますのでワンサイズ大きめをお選び下さい

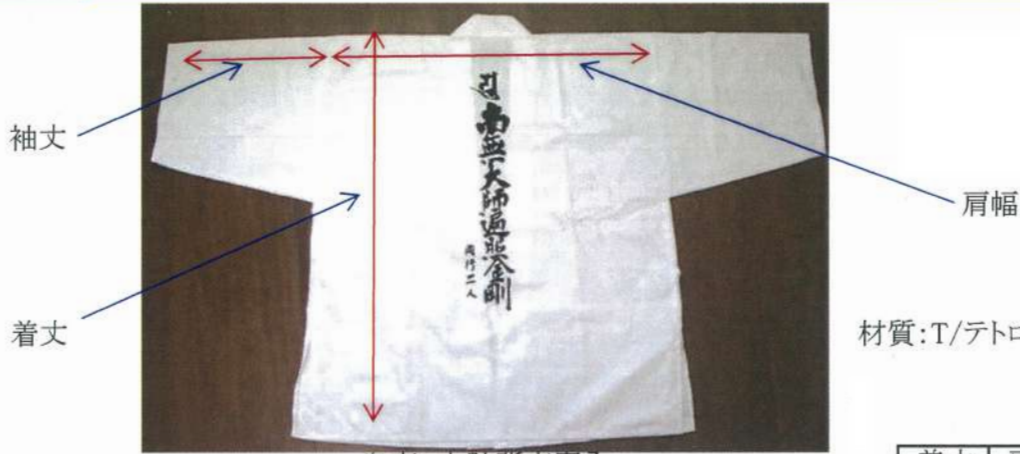

材質:T/テトロン65%・C/コットン35%

白衣 大師背文字入			着丈	肩幅	袖丈	価格/税込
15	大師背文字入り 袖付白衣	M	74	63	32	¥3,080
	大師背文字入り 袖付白衣	L	79	68	33	¥3,080
	大師背文字入り 袖付白衣	2L	84	72	33.5	¥3,080

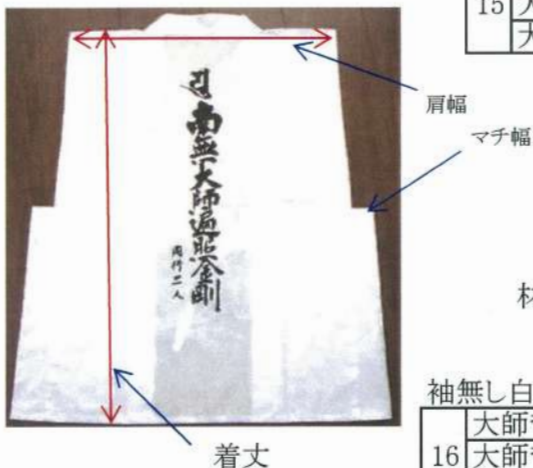

材質:T/テトロン65%・C/コットン35%

袖無し白衣 大師背文字入			着丈	肩幅	マチ幅	価格/税込
16	大師背文字入り 袖無し白衣	M	70	50	8.5~11	¥2,530
	大師背文字入り 袖無し白衣	L	75	55	10~13	¥2,530
	大師背文字入り 袖無し白衣	2L	80	60	12~15	¥2,530

べんりさんや袋

お参りに欠かせない必需品(お参りに便利な簡易ローソク・線香入れ付・経本・数珠等)を入れる為の袋 肩から斜めに掛け持ち運びに便利です。



同行二人印字入り



納経帳等・他 を入れた例

\*商品に含まれる物 さんや袋、簡易ローソク・線香入れ付 (納経帳等・他 収納例の商品は別購入となります)

17	新べんりさんや袋入り	高さ26*幅31*厚7.5cm	価格/税込	¥4,400
----	------------	-----------------	-------	--------

念珠

本式念珠108珠 親玉には「お大師さま」レンズ入り



親玉レンズ  
『弘法大師』  
御影入り



耐久力のある利休梵天房(編込み房)

お参りの際、数珠の規定は御座いません  
自宅にある物で可能です  
素材=プラスチック材(軽量・耐久力)  
新黒檀(黒)写真左・新霽月(茶)写真右

価格/税込

18	本連数珠108珠 新黒檀(黒)	¥3,850
	本連数珠108珠 新霽月(茶)	¥3,850

色による男女指定は御座いません

線香・ろうそく・納札

お参り必需品 本堂・大師堂で使用します



19	巡拝用線香	本堂3本	大師堂3本	約250本	価格/税込	¥660
20	巡拝ろうそく	本堂1本	大師堂1本	62本	価格/税込	¥495
21	納札 白200枚	本堂1枚	大師堂1枚	200枚	価格/税込	¥165

注  
528本(2箱強)  
176本(3箱)  
176枚(1束)

ろうそくの燃焼は約30分 山門～お参り～山門(帰り)までの時間を想定しております  
注: 四国八十八ヶ所 全周時の必要数(お礼参り・番外寺院は含んでいません)

にぎっ点火(ライター付)

風防ライター・各お堂(本堂・大師堂)線香・ろうそく着火用



22	にぎっ点火(ライター付)	価格/税込	¥770
----	--------------	-------	------

ライター交換時は市販品(形状要確認)にて可能  
各自で着火する事により、お参りがスムーズに行う事が出来ます  
類似商品があれば事前準備願います(マッチはご遠慮ください)

経本

四国八十八ヶ所 全ての御本尊 御真言入り 般若心経他 お参り(お勤め)の際使用します

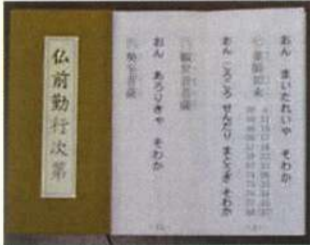

23	仏前勤行次第(からし色)	価格/税込	¥385
----	--------------	-------	------

金襴カバー付 心経杖

お大師さまと「同行二人」の意味が含まれています  
遍路杖はお大師さまを表します・橋の上ではつく事が出来ません

		長さ	価格/税込	内訳
24	心経杖 赤系金襴カバー付	長さ約130cm*太さ約2,3cm(杖のみ)	¥3,630	商品代金¥2,300+個別送料¥1,000
	心経杖 紺系金襴カバー付	長さ約130cm*太さ約2,3cm(杖のみ)	¥3,630	商品代金¥2,300+個別送料¥1,000

金襴杖カバーは写真と異なる場合がございます  
宅配便規格外サイズ 3辺合計サイズ160cm超過(ヤマト運輸)の為、個別発送させていただきます

遍路笠(竹製)

遍路笠をかぶる事により大日如来の力に  
縋る事が出来ると言われています



25	遍路笠(竹)カバー・ゴトク付・直径約40cm・フリーサイズ	価格/税込	¥3,300	商品代金¥2,000+個別送料¥1,000
----	-------------------------------	-------	--------	-----------------------

「こわれ物」扱いの為、単品発送とさせていただきます

※用品の有無について

西国その他霊場で購入いただきました巡拝用品は四国霊場でも使用できますが(納札・納経帳・御詠歌白衣・掛軸・御影帳・経本)は四国八十八ヶ所に準じた商品をお求めください(数珠・輪袈裟)などはご自宅にある物でも使用出来ます

※装束について

強制ではございませんが 白衣(道中着)・輪袈裟は着用されておられる方が多いようです

※遍路笠・杖について(任意)

購入はご自身の判断にてお願いします・ツアー及びバス会社で預かることはご遠慮頂いております

集合場所までの公共交通機関持込については各自にてご確認ください

※お客様の都合による返品交換はご遠慮願います(初期不良を除く)

※商品受渡し・お支払い方法につきましては、参加の各ツアー会社にてご確認ください

※ツアー参加時の記念品は旅行パンフレットにてご確認ください

※掲載商品について

表示価格は税込みです・予告なく仕様変更・価格変更の場合もございます

製造元・問い合わせ先

株式会社 マツオカ

TEL:0877-59-3088

FAX:0877-59-3089

〒769-0221

香川県綾歌郡宇多津町吉田4001-70

営業時間9:30~15:00 土日祝休み