

愛知県発着バスツアーがお得!

旅行代金 **最大5,000円引き!**

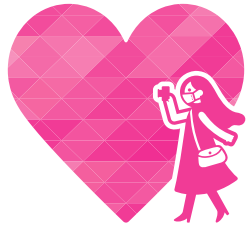

LOVE
あいち
キャンペーン

~ワタシのダイスキ地域を元気に~

- 条件 1** 割引を受ける全員が愛知県または北陸信越・中部地域ブロック(※)にお住まい
- 条件 2** ワクチン・検査パッケージ制度条件(※)に合致
- 条件 3** 8/31 発までのキャンペーン対象ツアーにご予約
- 条件 4** 愛知県内のキャンペーン対象旅行会社へご来店
※インターネット予約の場合来店支払いをお選びください



カッコーパルック

一宮・木曾川・江南 発着

ご参加条件は4っ!
必ずご確認ください

- (※)ワクチン・検査パッケージ条件とは: 下記①②のいずれか
① 新型コロナウイルスワクチンを**3回接種済み**であること
② 出発日の3日前以降に採取した検体によるPCR検査または抗原定量検査の結果が陰性であること
① 陰性証明には条件があります。
愛知県公式WEBにてご確認ください。→
- (※)北陸信越・中部地域ブロックとは:
愛知県および岐阜、三重、静岡、長野、福井、石川、富山、新潟の各県 (2022/7/25現在)



※下記商品は発売中のコースにつき満席となる場合があります。

真夏のフルーツ3大収穫祭

(日帰り) 愛知県
60514-30

蒲郡フレア体験マンゴー&メロン&ナシ狩り



出発日 8月8・10・12・13
出発時間 30 江南A7:30 江南B7:40 木曾川8:00 一宮A8:10 一宮B8:20

LOVEあいちキャンペーン価格	旅行代金(おひとり)
5,000円	10,000円

(大小共通料金)(昼食・フルーツ狩り)
(このツアーは愛知県から5,000円の補助を受けています)
コース 各地~道の駅藤川宿~えびせんべいとちくわの共和国~蒲郡(マンゴー1個・メロン1玉・ナシ1玉狩り)
(あさり釜まがしの昼食)~竹島・八百富神社(散策)~フェスティバルマーケット(海産物などお買物)~江南A17:30~一宮B18:20

蒲郡“トリックアート”でお楽しみ

(日帰り) 愛知県
60512-30

**三河産うなぎ夏ギフトつき
旬を先どり初物巨峰となしのW狩り**



出発日 8月11・13・18・20・23・27・28・29
出発時間 30 江南A7:30 江南B7:40 木曾川8:00 一宮A8:10 一宮B8:20

LOVEあいちキャンペーン価格	旅行代金(おひとり)
5,000円	10,000円

(3才~大小共通料金)(昼食・巨峰、梨狩り・入場料・鰻お土産)
(このツアーは愛知県から5,000円の補助を受けています)
コース 各地~えびせんべいとちくわの共和国~フェスティバルマーケット(トリックアート迷宮館)~蒲郡オレンジパーク(巨峰1房&梨2玉狩り)(あさり釜まがしの昼食)~一色さかな広場(三河産うなぎの蒲焼1尾お土産)~江南A18:00~一宮B18:50

人気の離島! ひまか島

(日帰り) 愛知県
60475-30

ピチピチ島味グルメフルコース



出発日 8月9・19・22・25
出発時間 30 江南A7:30 江南B7:40 木曾川8:00 一宮A8:10 一宮B8:20

LOVEあいちキャンペーン価格	旅行代金(おひとり)
6,600円	11,600円

(大小共通料金)(昼食・乗船料)
(このツアーは愛知県から5,000円の補助を受けています)
コース 各地~中部国際空港セントレア~片名港~三河湾クルーズ(海上タクシーいそなぎ)~西港...ひまか島・大海老(島味フルコースの昼食)&(島内散策)...西港~片名港~魚太郎本店~えびせんべいの里(えびせんべいプレゼント)~江南A17:00~一宮B17:50

一色港から高速船で約20分

(日帰り) 愛知県
60491-30

**島味ランチ&
佐久島 アートな島さんぽ**



出発日 8月27
出発時間 30 江南A7:30 江南B7:40 木曾川8:00 一宮A8:10 一宮B8:20

LOVEあいちキャンペーン価格	旅行代金(おひとり)
4,500円	8,500円

(このツアーは愛知県から4,000円の補助を受けています。)
コース 各地~ありがとうの里(白だし工場見学)~一色港~佐久島~民宿さざなみ(島味ランチ)&(島内のアートめぐり散策)...佐久島~一色港...一色さかな広場(カットわかめプレゼント)~江南A18:00~一宮B18:50

メ〜テレ60周年記念大会

(日帰り深夜着) 愛知県
60516-30

**内海花火大会と
半田赤レンガ建物**



出発日 8月20
出発時間 30 江南B12:10 木曾川12:30 一宮A12:50 一宮B13:00

LOVEあいちキャンペーン価格	旅行代金(おひとり)
5,000円	10,000円

(このツアーは愛知県から5,000円の補助を受けています。)
コース 各地~半田赤レンガ建物~内海海水浴場(内海花火大会/ツアー専用観覧場所確保)~江南B22:50~一宮B23:30

- 集合場所一覧 ①は無料駐車場(予約制)
- 一宮 A(一宮駅南口時計塔前)
 - 一宮 B(パロー---西宮店前)
 - 木曾川(専用駐車場)
 - 江南 A(江南駅西口ロータリー)
 - 江南 B(平和堂江南店駐車場)
 - 犬山駅(犬山駅西口大万証券前)

必ずお読みください

■ご来店およびバス乗車の際、補助対象者全員の①接種証明書または陰性証明書
②住所が記載された身分証明書をご提示ください。■対象県居住者以外の参加者や、「バス座席のみ」の幼児は補助の対象外です。■取消料は補助適用前の旅行代金より算出いたします。また、補助額は取消料に適用できません。■当社に割り当てられた補助額の予算が消化され次第、割引を終了いたします。■新型コロナウイルスの感染状況により、当キャンペーンおよびツアー実施を中止する場合があります。

ツアーに参加される皆様へのお願い

当社は、お客様に安心してご利用いただくため関係各所と協力して新型コロナウイルス感染拡大予防に努め旅行の実施をしており、そのため、お客様へのお願い事項等ご理解ご協力のうえご参加いただけますようお願いいたします。

- ① 旅行中はマスク着用をしてください。(各自持参)
- ② 車内では大声での会話、飲酒および食事はお断りいたします。
- ③ ご乗車前に検温・体調確認をいたします(事前にお渡しする健康チェックシートを提出)。
- ④ 発熱(37.5度以上)や咳などの体調がすぐれない方の乗車をお断りいたします。
- ⑤ その他、事前にお渡しする書面を必ずお読みください。

新型コロナウイルス感染予防に対する弊社ツアーの取組はホームページにてご覧いただけます



LOVE あいちキャンペーン

奇々怪々な特別展「怖〜い浮世絵」 (日帰り) 60513-30 愛知県

一色産うなぎの兼光 特上うなぎ



うなぎ(イメージ)

歌川国芳「相馬の古内裏・滝夜叉姫と大骸骨」(部分)

出発日 8月10・27
 出発時間 30 江南A8:10 江南B8:20 木曽川8:40 一宮A8:50 一宮B9:00

LOVEあいちキャンペーン価格	旅行代金(おひとり)
5,000円	10,000円
(大小共通料金)(昼食・入場料)	

(このツアーは愛知県から5,000円の補助を受けています)
コース 各地～安城市歴史博物館(特別展「怖〜い浮世絵」)～道の駅にしお岡ノ山～うなぎの兼光(一色産うなぎ約1尾丼)～碧南海浜水族館(三河の生き物に会える水族館)～おとうふ市場・大まめ蔵～江南A18:00～一宮B18:50

お得にメロンをご堪能! (日帰り) 60494-30 愛知県

伊良湖マスクメロン1玉狩り & 食べ放題



カットメロン(イメージ)

メロン狩り(イメージ)

出発日 8月15・18・20・31
 出発時間 30 江南A7:30 江南B7:40 木曽川8:00 一宮A8:10 一宮B8:20

LOVEあいちキャンペーン価格	旅行代金(おひとり)
5,900円	10,900円
(3才～大小共通料金)(昼食・メロン狩り・メロン食べ放題)	

(このツアーは愛知県から5,000円の補助を受けています)
コース 各地～えびせんべいとちくわの共利国～ラグーナおさかな市場(選べる丼ぶりランチ)～渥美(メロン食べ放題とメロン1玉狩り)～道の駅田原～ちくわの里(豆竹輪プレゼント)～江南A17:50～一宮B18:40



岐阜県発着のバスツアー

※LOVEあいちキャンペーン商品ではありません

条件を必ずご確認のうえお申し込み下さい



ワクワク! 鉄板焼きパフォーマンスショー (日帰り) 60501-21 岐阜県

近江牛鉄板焼きランチと トウモロコシつめ放題&メロンお土産



昼食(イメージ)

ショー(イメージ)

風鈴まつり(イメージ)

出発日 8月10・14・17・20・21
 出発時間 21 羽島8:10 岐阜市橋8:50 岐阜駅9:00

コース 各地～横蔵寺(谷汲あられ～鉄板ダイニング天満(近江牛鉄板焼き)～トウモロコシつめ放題&メロン1玉)～関ヶ原ウォーランド(日本一の風鈴まつり)～胡麻の郷～関ヶ原古戦場記念館(シアターで関ヶ原の合戦を再現)～羽島16:10～各地

旅行代金(おひとり)	補助額	キャンペーン価格	ぎふ旅コイン
10,000円	5,000円	5,000円	2,000円
(大小共通料金)(昼食・入場・つめ放題・お土産)			

マイカー乗り入れ禁止 (日帰り) 60458-20-21 岐阜県

乗鞍スカイライン・畳平

出発日 20 大垣～羽島 8月9・16・21 21 岐阜～羽島 8月15・20・25

旅行代金(おひとり)	補助額	キャンペーン価格	ぎふ旅コイン
9,000円	4,500円	4,500円	2,000円
(大小共通料金)(昼食・入場)			

飛騨牛ランチ! (日帰り) 60439-20-21 岐阜県

新穂高ロープウェイ

出発日 20 大垣～羽島 8月11・19・23・27・29 21 岐阜～羽島 8月12・22・26・28

旅行代金(おひとり)	補助額	キャンペーン価格	ぎふ旅コイン
11,400円	5,000円	6,400円	2,000円
(大小共通料金)(昼食・ロープウェイ)			

飛騨三大肉食べつくし (日帰り) 60460-20 岐阜県

牧歌の里 お花畑&白川郷

出発日 20 大垣～岐阜 8月13・14・17・23

旅行代金(おひとり)	補助額	キャンペーン価格	ぎふ旅コイン
8,800円	4,400円	4,400円	2,000円
(4才～大小共通料金)(昼食・入場料)			

滋賀県甲賀市の助成により

3,000円割引

※LOVEあいちキャンペーン商品ではありません

のこり席わずかです! T-1(日帰り) 61346-30 滋賀県

信楽絵付け&しゃぶしゃぶランチ ローカル高原鉄道とお花畑



信楽高原鉄道(イメージ)

絵付け体験(イメージ)

ブルーメの丘(8月)(イメージ)

出発日 8月23・26・28 9月11・17・24
 出発時間 30 江南A7:30 江南B7:40 木曽川8:00 一宮A8:10 一宮B8:20

旅行代金(おひとり)	助成金割引	割引後旅行代金
8,500円	3,000円	5,500円
(大小共通料金)(昼食・体験・入場・鉄道乗車)		

コース 各地～貴生川駅=信楽高原鉄道=信楽駅～信楽陶苑たぬき村(信楽焼たぬきに絵付け体験と朝宮茶しゃぶしゃぶの昼食)～甲賀流リアル忍者館～滋賀農業公園ブルーメの丘(季節の花畑と動物ふれあい体験)～一宮B17:30

ご案内(お申し込み前に必ずお読みください)

この旅行は名阪近鉄旅行(以下当社といいます)が企画旅行・実施する旅行であり、この旅行に参加されるお客様は当社と募集型企画旅行契約を締結することになります。旅行契約の内容・条件は本紙面及び当社旅行契約書(募集型企画旅行契約の部)によります。
 1.お申込み ●お申込みは電話・郵便・ファクシミリでもできますが、翌日から3日以内にお申込みとお申込金(旅行代金の20%)又は、旅行代金を納めた正式契約といたします。 ●個室型コースは原則として2名様以上でお申し込みください。 2.旅行代金 ●旅行代金は出発日の14日前までに納めください。 ●各コースに明示された旅行代金は大人(おひとり様)12才以上12才未満の方には適用いたします。 ●小人旅行代金は、特に記載のない限り1,000円引です。 ●6才未満の幼児を同伴される場合、バス座席のみご提供の旅行代金として3,000円を申し受けます。座席予約のない幼児はご乗車いただけません。 ●旅行代金には特に記載のない限り規定の交通費(往復のバス運賃など)、食事費、観光料等、団体行動の費用、消費税等一切を含みます。但し、指定集合場所まで及び解散場所からの交通費、その他の個人的な費用は含まれておりません。又、利用施設における追加飲食及びルームチャージについては別途消費税がかかります。 ●18歳未満の方のご参加は、原則として親権者の方の同意書をご提出いただけます。 ●15才未満の方のご参加は、保護者の方のご同行を条件とさせていただきます。 ●各種交通機関の運賃・料金等が本紙作成日以降に改訂された場合は、旅行代金を変更することが

あります。 3.最少催行人員 ●参加されるお客様が最少催行人員(25名又はコース毎に記載)に満たない場合は旅行の実施を中止させていただきます。この場合は原則として14日前までに連絡させていただきます。なお、少人数の場合中・小型バスを利用することがありますのでご了承ください。 4.見学 ●コース表示内の太文字は下車観光地です。 5.貸切バス ●原則として「名阪近鉄バス」を利用しますが、お客様自身で充分な旅行の準備を行なうため、ご旅行中の旅程管理は添乗員またはその代行者(バス乗務員)が行いますが、総経路管理は名阪近鉄旅行ツアーセンターで行います。 7.旅行傷害保険のおすすめ ●各コースとも特別補償の対象となりますが、お客様自身で充分な旅行の準備を行なうことをおすすめします。(名阪近鉄旅行各窓口でもお取り扱いしております) 8.取消料 ●取消料は出発日の前日より計算。 ●お申込みのあと、お客様の都合で旅行を取消される場合、人員減及び出発日、コースの変更は次に定める取消料を申し受けます。 ●取消受付期間は、お申し込み場所の営業時間内を基準とします。 ※その他の条件については当社の定める旅行契約書(募集型企画旅行契約の部)による他、別途お選ばれる旅行書面によります。

旅行条件・旅行代金の基準日 2022年7月25日

カッコーパルック LINE 公式アカウント

企画旅行・実施 協賛
名阪近鉄旅行 株式会社 **名阪近鉄バス**

愛知県知事登録旅行業第2-970号
 名古屋市中村区名駅三丁目21番7号 名古屋三交ビル6階
 旅行業公正取引協議会会員

インターネット予約 24時間受付
 詳しくはホームページへ カッコーパルック 検索
<http://www.kakopal.com>

電話一本で簡単予約!

予約時に①～⑤をお知らせください
 ①商品番号(各コース右に記載) ②出発希望日 ③お名前・年齢(参加者全員) ④参加人員 ⑤代表者の住所・電話番号
 ご予約後ご来店
カッコーパルック 予約センター **052-563-7500** 9:15～17:45
一宮旅行センター **0586-47-0202** 10:00～18:00 (木曜日休業)
 (パロー一宮西店内) 総合旅行業務取扱管理者 大隅 友里恵

旅行傷害保険(任意)のお勧め
 (ご自宅からご帰省までの事故を保証)
 ご旅行中の方が一事故に備えていただくためにお勧めします。ご希望の方は旅行代金に加工してご請求できます。お申し込みの際に窓口係員までお知らせください。保険料(お一人)日帰り500円、1泊2日1,000円、2泊以上はお尋ねください。※この保険の申し込みは直営のみ

お問い合わせ・お申し込みは……

直営旅行センター又は、受託販売店

この旅行契約に関し担当者からの説明にご不明な点があればご遠慮なく総合旅行業務取扱管理者にお尋ね下さい。