

愛知県発着バスツアーがお得!

旅行代金 **最 5,000円引き!**

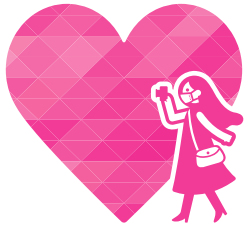

LOVE
あいち
キャンペーン

~ワタシのダイスキ地域を元気に!~

- 条件 1** 割引を受ける全員が愛知県または北陸信越・中部地域ブロック(※)にお住まい
- 条件 2** ワクチン・検査パッケージ制度条件(※)に合致
- 条件 3** 8/31 発までのキャンペーン対象ツアーにご予約

ワクチン検査パッケージの確認について
来店予約の場合は来店時に確認します。インターネット・電話予約で振込支払いの場合は当日受付時に確認します。(名古屋駅エスカレーターに限りません。緑区・赤池ルートは来店確認が必要です。)



カッコパルック

名古屋 発着

ご参加条件は **3つ!**
必ずご確認ください

- (※)ワクチン・検査パッケージ条件とは: 下記①②のいずれか
① 新型コロナウイルスワクチンを**3回接種済み**であること
② 出発日の3日前以降に採取した検体によるPCR検査または抗原定量検査の結果が陰性であること
① 陰性証明には条件があります。愛知県公式WEBにてご確認ください。→
- (※)北陸信越・中部地域ブロックとは: 愛知県および岐阜、三重、静岡、長野、福井、石川、富山、新潟の各県 (2022/7/25現在)



※下記商品は発売中のコースにつき満席となる場合があります。

真夏の3大フルーツ収穫祭

(日帰り) **60514-10-11** 愛知県

蒲郡アリア体験マンゴー&メロン&ナシ狩り



マンゴー(イメージ)

メロン(イメージ)

ナシ(イメージ)

出発日 **10** 名古屋 **8月9・13・15** **11** 緑区・赤池 **8月14**
出発時間 **10** 名古屋8:40 **11** 鳴海7:55 徳重8:15 赤池8:40

LOVEあいちキャンペーン価格	旅行代金(おひとり)
5,000円	10,000円

(大小共通料金) (昼食・フルーツ狩り)
(このツアーは愛知県から5,000円の補助を受けています)
コース 各地~道の駅藤川宿~えびせんべいとちくわの共和国~蒲郡オレンジパーク(マンゴー1個・メロン1玉・ナシ1玉狩り)
(あさり釜まぶしの昼食)~竹島・八百富神社(散策)~フェスティバルマーケット(海産物などお買物)~
10名古屋17:00 **11**赤池17:00・徳重17:25・鳴海17:45

蒲郡“トリックアート”でお楽しみ

(日帰り) **60512-10** 愛知県

三河産うなぎ夏ギフトつき旬を先どり初物巨峰となしのW狩り



巨峰(イメージ)

ナシ(イメージ)

トリックアート(イメージ)

出発日 **8月13・19・21・22・25・27・28・30**
出発時間 **10** 名古屋8:50

LOVEあいちキャンペーン価格	旅行代金(おひとり)
5,000円	10,000円

(3才~大小共通料金) (昼食・巨峰、梨狩り・入場料・鰻お土産)
(このツアーは愛知県から5,000円の補助を受けています)
コース 名古屋~えびせんべいとちくわの共和国~フェスティバルマーケット(トリックアート迷宮館)~蒲郡オレンジパーク(巨峰1房&梨2玉狩り)(あさり釜まぶしの昼食)~一色さかな広場(三河産うなぎの蒲焼1尾お土産)~名古屋17:20

人気の離島!ひまか島

(日帰り) **60474-10** 愛知県

ピチピチ島味グルメフルコース



イメージ

【お品書き】

- たこ塩辛 ●酢物 ●お刺身
- ゆで海老 ●ゆでたこ
- 焼魚 ●大あさり焼
- 海老しんじょう
- たこ飯 ●汁物 ●デザート

出発日 **8月15・18・23・31**
出発時間 **10** 名古屋9:00

LOVEあいちキャンペーン価格	旅行代金(おひとり)
6,000円	11,000円

(大小共通料金) (昼食・乗船料)
(このツアーは愛知県から5,000円の補助を受けています)
コース 名古屋~中部国際空港・セントレア(自由見学)~片名港~三河湾クルーズ(海上タクシーいそなぎ)~西港~ひまか島・太陽荘(島味フルコースの昼食)&(島内散策)~西港~片名港~魚太郎本店~えびせんべいの里(えびせんべいプレゼント)~名古屋16:30

一色港から高速船で約20分

(日帰り) **60491-10** 愛知県

島味ランチ&佐久島 アートな島さんぽ



おひるねハウス(イメージ)

昼食(イメージ)

出発日 **8月19・30**
出発時間 **10** 名古屋8:30

LOVEあいちキャンペーン価格	旅行代金(おひとり)
4,500円	8,500円

(大小共通料金) (昼食・乗船)
(このツアーは愛知県から4,000円の補助を受けています。)
コース 名古屋~ありがとうの里(白だし工場見学)~一色港~佐久島...民宿さざなみ(島味ランチ)&(島内のアートめぐり散策)...佐久島~一色港...一色さかな広場(カットわかめプレゼント)~名古屋17:20

メ〜テレ60周年記念大会

(日帰り深夜着) **60516-10** 愛知県

内海花火大会と半田赤レンガ建物



花火打上げ台がすぐ目の前!

花火(イメージ)

出発日 **8月20**
出発時間 **10** 名古屋13:40

LOVEあいちキャンペーン価格	旅行代金(おひとり)
5,000円	10,000円

(3才~大小共通料金) (花火観覧場所・入場料)
(このツアーは愛知県から5,000円の補助を受けています。)
*バスガイドがお供しない場合があります。
*雨天決行。天災で中止の場合の代替日はございません。
コース 名古屋~半田赤レンガ建物~内海海水浴場(内海花火大会/ツアー専用観覧場所確保)~名古屋22:10

必ずお読みください

■ご来店およびバス乗車の際、補助対象者全員の①接種証明書または陰性証明書 ②住所が記載された身分証明書を ご提示ください。

■対象県居住者以外の参加者や、「バス座席のみ」の幼児は補助の対象外です。 ■取消料は補助適用前の旅行代金より算出いたします。また、補助額は取消料に適用できません。 ■当社に割り当てられた補助額の予算が消化され次第、割引を終了いたします。 ■新型コロナウイルスの感染状況により、当キャンペーンおよびツアー実施を中止する場合があります。

ツアーに参加される皆様へのお願い

当社は、お客様に安心してご利用いただくため関係各所と協力してコロナウイルス感染拡大予防に努め旅行の実施をしております。そのため、お客様へのお願い事項等ご理解ご協力のうえご参加いただけますようお願いいたします。

- ① 旅行中はマスク着用をしてください。(各自持参)
- ② 車内では大声での会話、飲酒および食事はお断りいたします。
- ③ ご乗車前に検温・体調確認をいたします(事前にお渡しする健康チェックシートを提出)。
発熱(37.5度以上)や咳などの体調がすぐれない方の乗車をお断りいたします。
- ④ その他、事前にお渡しする書面を必ずお読みください。

新型コロナウイルス感染予防に対する弊社ツアーの取組はホームページにてご覧いただけます



奇々怪々な特別展「怖〜い浮世絵」 (日帰り) 60513-10 愛知県

一色産うなぎの兼光 特上うなぎ



出発日 8月7・12・26 出発時間 10名古屋9:30

LOVEあいちキャンペーン価格	旅行代金(おひとり)
5,000円	10,000円
(大小共通料金)(昼食・入場料)	

(このツアーは愛知県から5,000円の補助を受けています)

コース 名古屋～安城市歴史博物館(特別展「怖〜い浮世絵」)～道の駅にしお岡ノ山～うなぎの兼光(一色産うなぎ約1尾井)～碧南海浜水族館(三河の生き物に会える水族館)～おとうふ市場・大まめ蔵～名古屋17:30

名物ジャンボえびフライ (日帰り) 60515-10 愛知県

南知多まるは食堂ランチ ビーチランド&ぶどう狩り



出発日 8月11・20・30 出発時間 10名古屋9:00

LOVEあいちキャンペーン価格	旅行代金(おひとり)
4,000円	8,000円
(2才〜大小共通料金)(入場料・昼食・ぶどう狩り)	

(このツアーは愛知県から4,000円の補助を受けています)

コース 名古屋～南知多ビーチランド(アシカ&イルカショー)～えびせんべいの里～まるは食堂りんくう店(名物ジャンボえびフライランチ)～めんたいパーク～岡崎駒立ぶどう狩り組合(8/11:デラウェア2房狩り・8/20・30:巨峰1房狩り)(ちよっぴり試食付)～名古屋17:00

夜までお楽しみ続々 (日帰り・深夜帰着) 60510-10 愛知県

新時代の夏祭り豊川稲荷ヨルモウデ とトリックアート館&メロン半玉おやつ付



出発日 8月19・20 出発時間 10名古屋13:20

LOVEあいちキャンペーン価格	旅行代金(おひとり)
4,000円	8,000円
(3才〜大小共通料金)(フルーツ・夕食・入館料・入場料)	

(このツアーは愛知県から4,000円の補助を受けています)

コース 名古屋～蒲郡オレンジパーク(メロン半玉おやつ付)～フェスティバルマーケット(トリックアート迷宮館)&(観覧車で三河湾一望)～ちくわの里～松屋(いなり寿司とうどんの夕食)…豊川稲荷×ネイキッド ヨルモウデ～名古屋22:30

お得にメロンをご堪能! (日帰り) 60494-10 愛知県

伊良湖マスクメロン1玉狩り&食べ放題



出発日 8月14・24・25・28

出発時間 10名古屋8:20

LOVEあいちキャンペーン価格	旅行代金(おひとり)
5,000円	10,000円
(3才〜大小共通料金)(昼食・メロン狩り・メロン食べ放題)	

(このツアーは愛知県から5,000円の補助を受けています)

コース 名古屋～えびせんべいとちくわの共和国～ラグーナおさかな市場(選べる丼ぶりランチ)～渥美(メロン食べ放題とメロン1玉狩り)～道の駅田原～ちくわの里(豆竹輪プレゼント)～名古屋17:30

ツアー発着場所 ♡名古屋駅 JR名古屋駅太閤通口(西口) ※集合は新幹線地下街エスカ内です。 ※集合時間は出発時間の20分前。

ご案内(お申し込み前に必ずお読みください)

この旅行は名阪近鉄旅行(以下当社といいます)が企画旅行・実施する旅行であり、この旅行に参加されるお客様は当社と募集型企画旅行契約を締結することになります。旅行契約の内容・条件は本紙面及び当社旅行予約款(募集型企画旅行契約の部)によります。
1.お申込み ●お申込みは電話・郵便・ファクシミリでもできますが、翌日から3日以内にお申込書とお申込金(旅行代金の20%)又は、旅行代金を納めて頂き正式契約といたします。 ●個室型コースは原則として2名様以上でお申し込みください。 **2.旅行代金** ●旅行代金は出発日の14日前までに納めください。 ●各コースに明示された旅行代金は大人(おひとり様(満12才以上)旅行代金で、小人旅行代金は満6才以上12才未満の方に適用いたします。 ●小人旅行代金は、特に記載のない限り1,000円引です。 ●6才未満の幼児を同伴される場合、バス座席のみご提供の旅行代金として3,000円を申し受けます。座席予約のない幼児はご乗車いただけません。 ●旅行代金には特に記載のない限り規定の交通費(往復のバス運賃など)、食事費、観光費等、団体行動の費用、消費税等一切を含みます。但し、指定集合場所まで及び解散場所からの交通費、その他個人的性質の諸費用は含まれておりません。又、利用施設における追加飲食及びルームチャージについては別途消費税がかかります。 ●18歳未満の方のご参加は、原則として親権者の方の同意書をご提出いただけます。 ●15才未満の方のご参加は、保護者の方のご同行を条件とさせていただきます。 ●各種交通機関の運賃・料金等が本紙作成以降に改訂された場合は、旅行代金を変更することが

あります。 **3.最少催行人員** ●参加されるお客様が最少催行人員(25名又はコース毎に記載)に満たない場合は旅行の実施を中止させていただきます。この場合は原則として14日前までに連絡させていただきます。なお、少人数の場合中型・小型バスを利用することがありますのでご了承ください。 **4.見学** ●コース表示内の太文字は下車観光地です。 **5.貸切バス会社** ●原則として「名阪近鉄バス」を利用します。 **6.旅程管理・添乗業務** ●お客様の安全かつ円滑な旅行の実施を行うため、ご旅行中の旅程管理は添乗員またはその代行者(バス乗務員)が行いますが、総括旅程管理は名阪近鉄旅行ツアーセンターで行います。 **7.旅行傷害保険のおすすめ** ●各コースとも特別補償の対象になりますが、お客様自身で充分な額の旅行傷害保険に加入することをおすすめします。(名阪近鉄旅行各窓口でもお取り扱いしております) **8.取消料** ※出発日の前日より計算。 ●お申込みのあと、お客様の都合で旅行を取消される場合、人員減及び出発日、コースの変更は次に定める取消料を申し受けます。 ●取消受付時間は、お申し込み場所の営業時間内を基準とします。 ※その他の条件については当社の定める旅行予約款(募集型企画旅行契約の部)による他、別途お選びする旅行書面によります。

(日帰り旅行)取消日と取消料率	出発日の10日前～8日前	出発日の7日前～2日前	出発日の前日	当日	無連絡不参加および旅行開始後
	20%	30%	40%	50%	100%

旅行条件・旅行代金の基準日 2022年7月25日

企画旅行・実施 協賛 **名阪近鉄旅行株式会社** **名阪近鉄バス** **インターネット予約 24時間受付**
 愛知県知事登録旅行業第2-970号 名古屋市中村区名駅三丁目21番7号 名古屋三交ビル6階 旅行業公正取引協議会会員
 詳しくはホームページへ **カッコーパルック** 検索 <http://www.kakopal.com>

直営店 または カッコーパルック受託販売店

電話一本で簡単予約! 予約時に①～⑥をお知らせください
 電話番号のおかけ間違いのないようおかけください

カッコーパルック 予約センター **052-563-7500** 9:15～17:45 営業時間
 電話またはインターネットで予約 お支払い方法 ▶ コンビニ振込支払い(振込1件につき事務手数料100円がかかります) ▶ クレジット支払い(インターネット予約又は直営窓口) ▶ 旅行書類等送付 ▶ 出発

直営窓口 **本社総合旅行センター** 営業時間 9:15～17:45 (日・祝休み)
 ☎ (052) 563-7551 総合旅行業務取扱管理者 明慶 久美
 (名駅・名古屋三交ビル6階) 地下鉄・国際センター駅すぐ

旅行傷害保険(任意)のお勧め (ご自宅から帰るまでの事故を保障) ●旅行中の方が万一の事故に備えていただくためにお勧めします。ご希望の方には旅行代金に追加してご請求できます。お申し込みの際に窓口係員までお知らせください。 保険料(お一人)/日帰り500円、1泊2日1,000円、2泊以上はお尋ねください。 ※この保険の申し込みは直営店のみ